

Bat " F1"

"LES OLIVIER'S"

REZ DE CHAUSSEE

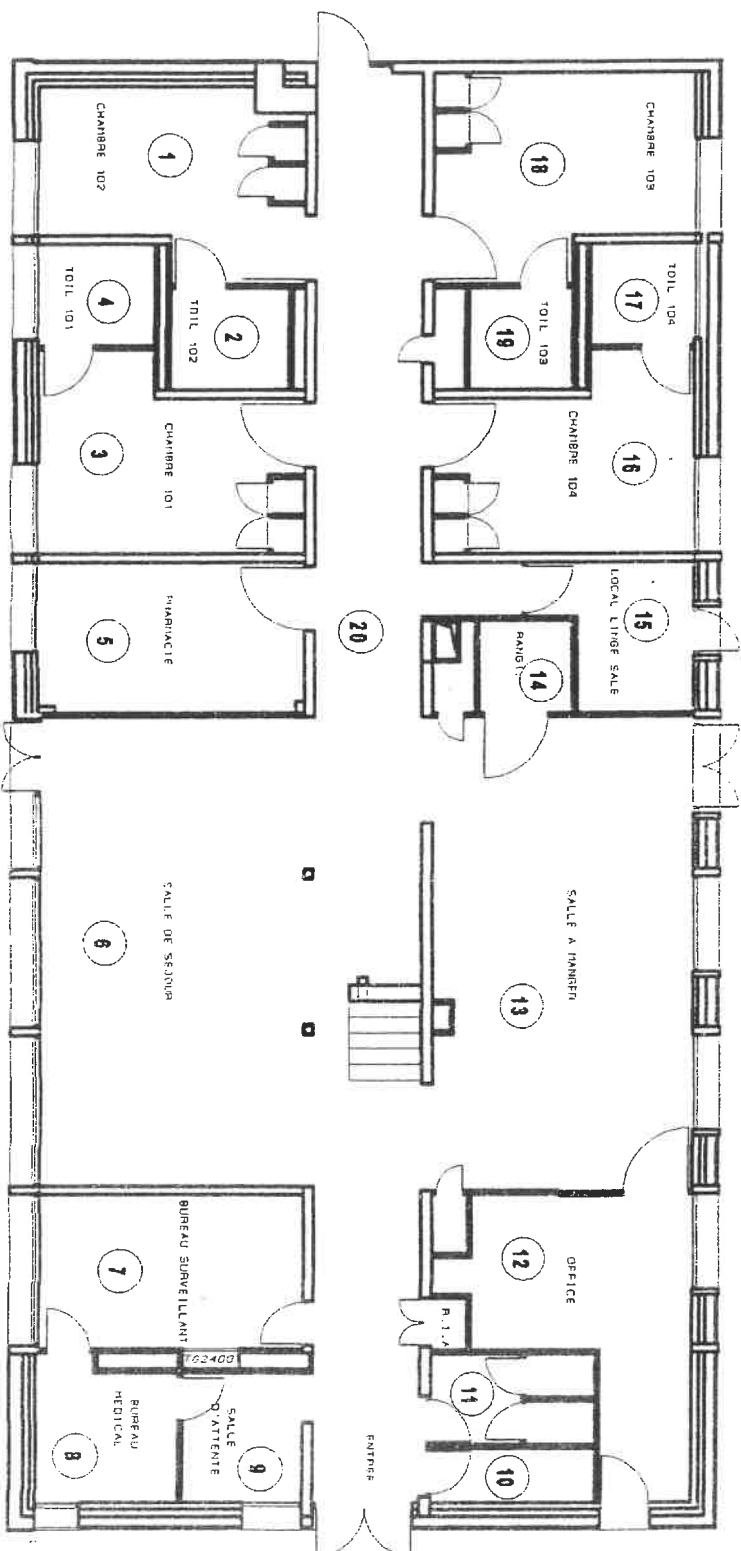

Bat " F1"

"LES OLIVIERS"

ETAGE

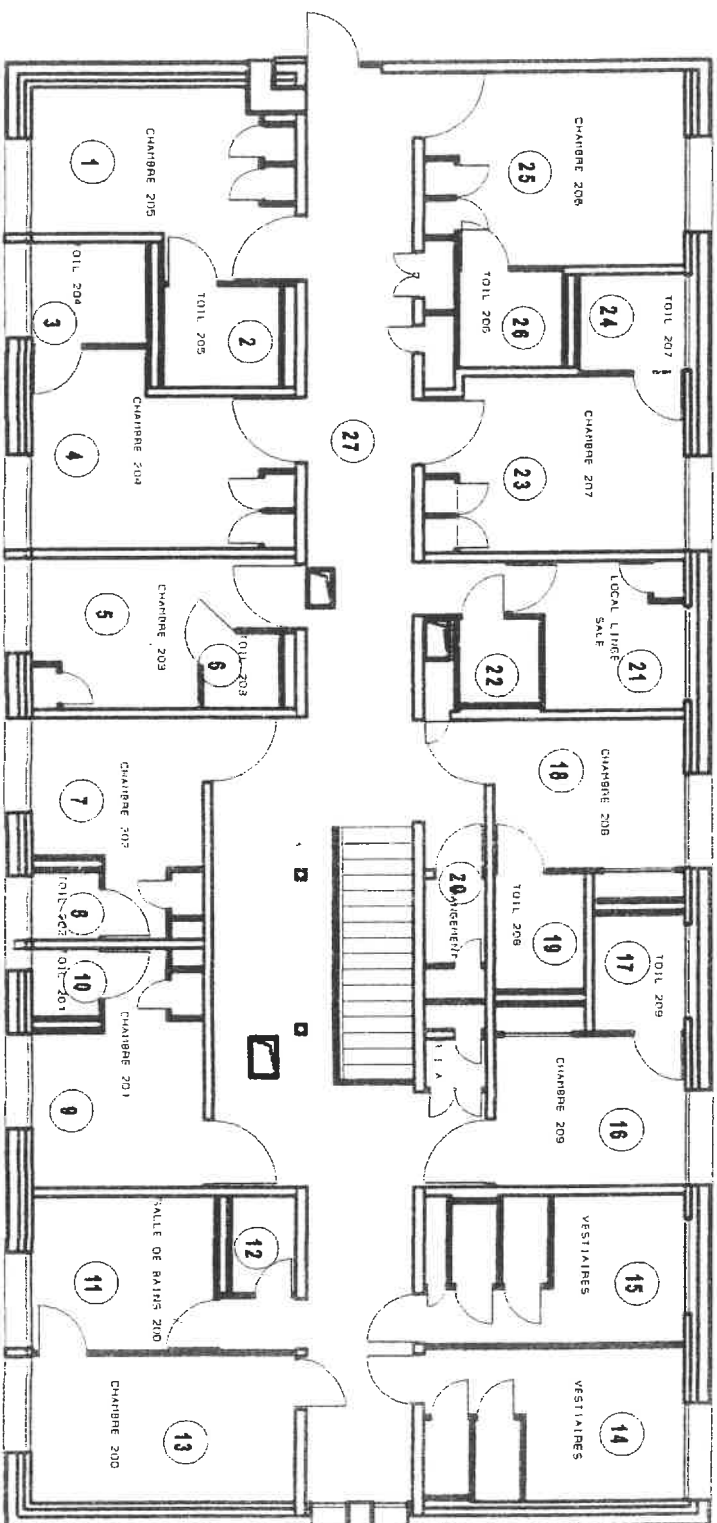

RAPPORT DE REPERAGE DES PRODUITS ET MATERIAUX CONTENANT DE L'AMIANTE

 Constat avant vente – Constitution dossier technique amiante

Rapport N° : 1314120

 Date : juin / juillet 2003

Page 7

IMMEUBLE : Les Oliviers – FI 1

| Niveau | Localisation | Parois verticales intérieures et enduits | | | | Planchers, plafonds et faux-plafonds | | | | | Conduits, canalisations et équipements | | | | | Trémie ascenseur, monte-charge | | Autres (à préciser) | N° Observation |
|--------|--------------|--|---------------------------------------|------------------|---------------------|--|---------------|-----------|------------------|-------------------|--|--------------|----------|---|---|--------------------------------|---|---------------------|----------------|
| | | Murs et poteaux | Cloisons, gaines et coffres verticaux | Enduits projetés | Panneaux de cloison | Plafonds, gaines, poutres, charpentes, coffres verticaux | Faux-plafonds | Planchers | Conduits fluides | Clapets Volets CF | Portes CF | Vide-ordures | Flocages | | | | | | |
| 0 | Local 14 | / | / | / | / | Flocages | / | / | / | / | / | / | / | / | / | / | / | / | |
| 0 | Local 15 | / | / | / | / | Enduits projetés Revêtements durs Entourages poteaux | / | / | / | / | / | / | / | / | / | / | / | / | |
| 0 | Local 16 | / | N | / | N | Flocages | / | / | / | / | / | / | / | / | / | / | / | / | |
| 0 | Local 17 | / | / | / | / | Enduits projetés | / | / | / | / | / | / | / | / | / | / | / | / | |
| 0 | Local 18 | / | N | / | N | Panneaux de cloison | / | / | / | / | / | / | / | / | / | / | / | / | |
| 0 | Local 19 | / | / | / | / | Flocages | / | / | / | / | / | / | / | / | / | / | / | / | |
| 1 | Local 1 | / | N | / | N | Enduits projetés | / | / | / | / | / | / | / | / | / | / | / | / | |
| 1 | Local 2 | / | / | / | / | Panneaux collés ou vissés | / | / | / | / | / | / | / | / | / | / | / | / | |
| 1 | Local 3 | / | N | / | N | Panneaux | / | / | / | / | / | / | / | / | / | / | / | / | |
| 1 | Local 4 | / | N | / | N | Dalles de sol | / | / | / | / | / | / | / | / | / | / | / | / | |
| 1 | Local 5 | / | N | / | N | Calorifuges | / | / | / | / | / | / | / | / | / | / | / | / | |
| 1 | Local 6 | / | / | / | / | Conduits | / | / | / | / | / | / | / | / | / | / | / | / | |

Légende :

Ax : Matériau ayant fait l'objet d'un prélèvement positif (amiante)
 Nx : Matériau ayant fait l'objet d'un prélèvement négatif (sans amiante)
 Cx : Matériau analysé antérieurement et avec amiante
 Px : Matériau analysé antérieurement et sans amiante
 V : Matériau contenant de l'amiante reconnu visuellement
 R : Matériau susceptible de contenir de l'amiante non prélevé
 / : Elément non existant
 T : Elément existant ne contenant pas d'amiante

Exemple : A1 -- prélèvement n° 1 contenant de l'amiante après analyse.

RAPPORT DE REPERAGE DES PRODUITS ET MATERIAUX CONTENANT DE L'AMIANTE **Constat avant vente – Constitution dossier technique amiante**

Page 76 / 77
 Rapport N° : 1314120
 Date : juin / juillet 2003

IMMEUBLE : Les Oliviers – FI 1

| Niveau | Localisation | Parois verticales intérieures et enduits | | | | Planchers, plafonds et faux-plafonds | | | | Conduits, canalisations et équipements | | | | | | Trémie ascenseur, monte-charge | | Autres (à préciser) | N° Observation | |
|--------|----------------|--|---|---------------------------------------|---|--|----------|------------------|---------------------------|--|---------------|-------------------|-----------|-----------------------------|-----------------------------------|--------------------------------|----------|---------------------|----------------|--|
| | | Murs et poteaux | | Cloisons, gaines et coffres verticaux | | Plafonds, gaines, poutres, charpentes, coffres verticaux | | Faux-plafonds | Planchers | Conduits fluides | | Clapets Volets CF | Portes CF | Vide-ordures | Flocages | | | | | |
| 0 | Local 1 | / | N | / | / | N | Flocages | Enduits projetés | Panneaux collés ou vissés | Panneaux | Dalles de sol | Calorifuges | Conduits | Clapets, volets, rebouchage | Joints de porte (tresses, bandes) | Conduits | Flocages | / | | |
| 0 | Local 2 | / | / | / | / | / | Flocages | Enduits projetés | / | / | / | / | / | / | / | / | / | / | / | |
| 0 | Local 3 | / | N | / | / | N | / | / | / | / | / | / | / | / | / | / | / | / | / | |
| 0 | Local 4 | / | N | / | / | N | / | / | / | / | / | / | / | / | / | / | / | / | / | |
| 0 | Local 5 | / | N | / | / | N | / | / | / | / | / | / | / | / | / | / | / | / | / | |
| 0 | Local 6 | / | N | / | / | N | / | / | / | / | / | / | / | / | / | / | / | / | / | |
| 0 | Local 7 | / | N | / | / | N | / | / | / | / | / | / | / | / | / | / | / | / | / | |
| 0 | Local 8 | / | N | / | / | N | / | / | / | / | / | / | / | / | / | / | / | / | / | |
| 0 | Local 9 | / | N | / | / | N | / | / | / | / | / | / | / | / | / | / | / | / | / | |
| 0 | Local 10 et 11 | / | / | / | / | / | / | / | / | / | / | / | / | / | / | / | / | / | / | |
| 0 | Local 12 | / | N | / | / | N | / | / | / | / | / | / | / | / | / | / | / | / | / | |
| 0 | Local 13 | / | N | / | / | N | / | / | / | / | / | / | / | / | / | / | / | / | / | |

Légende :
 Ax : Matériau ayant fait l'objet d'un prélèvement positif (amiante)
 Nx : Matériau ayant fait l'objet d'un prélèvement négatif (sans amiante)
 Cx : Matériau analysé antérieurement et avec amiante
 Px : Matériau analysé antérieurement et sans amiante

Légende :
 V : Matériau contenant de l'amiante reconnu visuellement
 R : Matériau susceptible de contenir de l'amiante non prélevé
 / : Elément non existant
 T : Elément existant ne contenant pas d'amiante

Exemple : A1 – prélèvement n° 1 contenant de l'amiante après analyse.

RAPPORT DE REPERAGE DES PRODUITS ET MATERIAUX CONTENANT DE L'AMIANTE
Constat avant vente – Constitution dossier technique amiante

Rapport N° : 1314120
Date : juin / juillet 2003

IMMEUBLE : Les Oliviers – FI 1

| Niveau | Localisation | Parois verticales intérieures et enduits | | | | Planchers, plafonds et faux-plafonds | | | | | Conduits, canalisations et équipements | | | | | Trémie ascenseur, monte-charge | | Autres (à préciser) | N° Observation |
|--------|--------------|--|---|---------------------------------------|---|--|---------------------|---------------------------|------------------|---------------------------|--|-------------------|-----------------------------|-----------------------------------|-----------------------------|-----------------------------------|----------|---------------------|----------------|
| | | Murs et poteaux | | Cloisons, gaines et coffres verticaux | | Plafonds, gaines, poutres, charpentes, coffres verticaux | | Faux-plafonds | Planchers | Conduits fluides | | Clapets Volets CF | Portes CF | Vide-orues | | | | | |
| 1 | Local 7 | / | N | / | / | Flocages | Enduits projetés | Panneaux collés ou vissés | Panneaux | Dalles de sol | Calorifuges | Conduits | Clapets, volets, rebouchage | Joints de porte (tresses, bandes) | Conduits | Flocages | / | / | |
| 1 | Local 8 | / | N | / | / | Enduits projetés | Panneaux de cloison | Flocages | Enduits projetés | Panneaux collés ou vissés | Panneaux | Dalles de sol | Calorifuges | Conduits | Clapets, volets, rebouchage | Joints de porte (tresses, bandes) | Conduits | Flocages | / |
| 1 | Local 10 | / | N | / | / | Flocages | Enduits projetés | Panneaux collés ou vissés | Panneaux | Dalles de sol | Calorifuges | Conduits | Clapets, volets, rebouchage | Joints de porte (tresses, bandes) | Conduits | Flocages | / | / | |
| 1 | Local 11 | / | N | / | / | Enduits projetés | Panneaux de cloison | Flocages | Enduits projetés | Panneaux collés ou vissés | Panneaux | Dalles de sol | Calorifuges | Conduits | Clapets, volets, rebouchage | Joints de porte (tresses, bandes) | Conduits | Flocages | / |
| 1 | Local 9 | / | N | / | / | Flocages | Enduits projetés | Panneaux collés ou vissés | Panneaux | Dalles de sol | Calorifuges | Conduits | Clapets, volets, rebouchage | Joints de porte (tresses, bandes) | Conduits | Flocages | / | / | |
| 1 | Local 12 | / | / | / | / | Enduits projetés | Panneaux de cloison | Flocages | Enduits projetés | Panneaux collés ou vissés | Panneaux | Dalles de sol | Calorifuges | Conduits | Clapets, volets, rebouchage | Joints de porte (tresses, bandes) | Conduits | Flocages | / |
| 1 | Local 13 | / | N | / | / | Flocages | Enduits projetés | Panneaux collés ou vissés | Panneaux | Dalles de sol | Calorifuges | Conduits | Clapets, volets, rebouchage | Joints de porte (tresses, bandes) | Conduits | Flocages | / | / | |
| 1 | Local 14 | / | N | / | / | Enduits projetés | Panneaux de cloison | Flocages | Enduits projetés | Panneaux collés ou vissés | Panneaux | Dalles de sol | Calorifuges | Conduits | Clapets, volets, rebouchage | Joints de porte (tresses, bandes) | Conduits | Flocages | / |
| 1 | Local 15 | / | / | / | / | Flocages | Enduits projetés | Panneaux collés ou vissés | Panneaux | Dalles de sol | Calorifuges | Conduits | Clapets, volets, rebouchage | Joints de porte (tresses, bandes) | Conduits | Flocages | / | / | |
| 1 | Local 16 | / | N | / | / | Enduits projetés | Panneaux de cloison | Flocages | Enduits projetés | Panneaux collés ou vissés | Panneaux | Dalles de sol | Calorifuges | Conduits | Clapets, volets, rebouchage | Joints de porte (tresses, bandes) | Conduits | Flocages | / |
| 1 | Local 17 | / | / | / | / | Flocages | Enduits projetés | Panneaux collés ou vissés | Panneaux | Dalles de sol | Calorifuges | Conduits | Clapets, volets, rebouchage | Joints de porte (tresses, bandes) | Conduits | Flocages | / | / | |
| 1 | Local 18 | / | N | / | / | Enduits projetés | Panneaux de cloison | Flocages | Enduits projetés | Panneaux collés ou vissés | Panneaux | Dalles de sol | Calorifuges | Conduits | Clapets, volets, rebouchage | Joints de porte (tresses, bandes) | Conduits | Flocages | / |

Légende :
 Ax : Matériau ayant fait l'objet d'un prélèvement positif (amiante)
 Nx : Matériau ayant fait l'objet d'un prélèvement négatif (sans amiante)
 Cx : Matériau analysé antérieurement et avec amiante
 Px : Matériau analysé antérieurement et sans amiante

V : Matériau contenant de l'amiante reconnu visuellement
R : Matériau susceptible de contenir de l'amiante non prélevé
/ : Élément non existant
T : Élément existant ne contenant pas d'amiante

Exemple : A1 – prélèvement n° 1 contenant de l'amiante après analyse.

RAPPORT DE REPERAGE DES PRODUITS ET MATERIAUX CONTENANT DE L'AMIANTE

 Constat avant vente – Constitution dossier technique amiante

Rapport N° : 1314120

 Date : juin / juillet 2003

IMMEUBLE : Les Oliviers – FI 1

| Niveau | Localisation | Parois verticales intérieures et enduits | | | | Planchers, plafonds et faux-plafonds | | | | Conduits, canalisations et équipements | | | | | Trémie ascenseur, monte-charge | | Autres (à préciser) | N° Observation | | | | | |
|--------|----------------------|--|----------|--|---------------------------------------|--------------------------------------|------------------|---------------------|--|--|---------------------------|----------|---------------|-----------|--------------------------------|------------------|---------------------|----------------|----------|-----------------------------|-----------|--------------|---|
| | | Murs et poteaux | Flocages | Enduits projetés Revêtements durs Entourages poteaux | Cloisons, gaines et coffres verticaux | Flocages | Enduits projetés | Panneaux de cloison | Plafonds, gaines, poutres, charpentes, coffres verticaux | Enduits projetés | Panneaux collés ou vissés | Panneaux | Faux-plafonds | Planchers | Calorifuges | Conduits fluides | | | Conduits | Clapets, volets, rebouchage | Portes CF | Vide-ordures | |
| 1 | Local 19 | / | / | / | / | / | / | / | / | / | / | / | / | / | / | / | / | / | / | / | / | / | / |
| 1 | Circulation 20 | / | / | / | / | / | / | / | / | / | / | / | / | / | / | / | / | / | / | / | / | / | / |
| 1 | Local 21 | / | / | / | / | / | / | / | / | / | / | / | / | / | / | / | / | / | / | / | / | / | / |
| 1 | Local 22 | / | / | / | / | / | / | / | / | / | / | / | / | / | / | / | / | / | / | / | / | / | / |
| 1 | Local 23 | / | / | N | / | / | N | / | / | / | / | / | / | / | / | / | / | / | / | / | / | / | / |
| 1 | Local 24 | / | / | / | / | / | / | / | / | / | / | / | / | / | / | / | / | / | / | / | / | / | / |
| 1 | Local 25 | / | / | N | / | / | N | / | / | / | / | / | / | / | / | / | / | / | / | / | / | / | / |
| 1 | Local 26 | / | / | / | / | / | / | / | / | / | / | / | / | / | / | / | / | / | / | / | / | / | / |
| 1 | Local 27 circulation | / | / | / | / | / | / | / | / | / | / | / | / | / | / | / | / | / | / | / | / | / | / |
| | | / | / | / | / | / | / | / | / | / | / | / | / | / | / | / | / | / | / | / | / | / | / |
| | | / | / | / | / | / | / | / | / | / | / | / | / | / | / | / | / | / | / | / | / | / | / |
| | | / | / | / | / | / | / | / | / | / | / | / | / | / | / | / | / | / | / | / | / | / | / |

Légende :

 Ax : Matériau ayant fait l'objet d'un prélèvement positif (amiante)

 Nx : Matériau ayant fait l'objet d'un prélèvement négatif (sans amiante)

 Cx : Matériau analysé antérieurement et avec amiante

 Px : Matériau analysé antérieurement et sans amiante

 V : Matériau contenant de l'amiante reconnu visuellement

 R : Matériau susceptible de contenir de l'amiante non prélevé

 / : Elément non existant

 T : Elément existant ne contenant pas d'amiante

Exemple : A1 – prélèvement n° 1 contenant de l'amiante après analyse.